

HOTĂRÂREA NR.15
din 25.03.2010

privind aprobarea modificării Statului de funcții și Organigramei aparatului de specialitate al primarului și serviciilor auxiliare a Consiliului local Petelea

Consiliul Local al comunei Petelea,

Văzând raportul prezentat de primarul comunei Petelea și secretar privind modificarea Statului de funcții și Organigramei aparatului de specialitate al primarului și serviciilor auxiliare a Consiliului local Petelea, raportul prezentat de către dl.Stan Marian consilier asistent și d-na. Ardelean Simona-Marinela consilier principal,

Având în vedere avizul prezentat de Comisia juridică și de disciplină, protecția mediului, sport și turism, avizul Comisiei pentru activități economico-financiare, agricultură, amenajarea teritoriului și urbanism, avizul Comisiei pentru activități social-culturale, culte, învățământ, sănătate, familie și protecția copilului, precum și discuțiile purtate asupra acestui material;

În temeiul celor prevăzute în:

- Legea nr.448/2006- art.35-37;
- Legea nr.330/2009- cadru privind salarizarea unitară a personalului plătit din fonduri publice- art.12, art.30 alin.3, art.31, anexa nr.II art.12, anexa nr.II/2 lit. A nr. crt.32 *6
- Avizul nr.376239/26.02.2010 a Ministerului Finanțelor Publice -Cabinet ministru- comunicat prin adresa nr.2788/04.03.2010 a M.M.F.P.S. -Cabinet secretar de stat-
- Legea nr.53/2003-Codul muncii, modificat- art.12 alin.1;
- Legea nr. 215/2001, privind administrația publică locală- republicată și modificată - art.36 alin.3 lit.b, și art. 45,

HOTĂRĂȘTE :

Art.1. (1) Se aprobă modificarea Statului de funcții și Organigramei aparatului de specialitate al primarului și serviciilor auxiliare a Consiliului local Petelea conform cu anexele nr.1 și 2 - care fac parte integrantă din prezenta hotărâre-, și anume **prin încetarea de drept a contractului individual de muncă nr.3062/27.11.2009 a d-lui. Farcaș Augustin asistent personal, începând cu 18.02.2010, prin încetarea de drept a contractului individual de muncă nr.2781/15.10.2007 a d-lui. Kiss Ioan asistent personal începând cu 01.03.2010, prin angajarea pe durată nedeterminată cu normă întreagă:** a d-nei.Tulbure Cristina-Tatiana, domiciliată în com. Petelea, sat. Habic, nr.30, ca asistent personal pentru persoana cu handicap Giscă Aurelia; a d-nei. Moldovan Vali domiciliată în com. Petelea, nr.134, ca asistent personal pentru persoana cu handicap Moldovan Anca și a d-nei. Todoran Laura-Daniela domiciliată în com. Petelea, sat. Habic, nr.168, ca asistent personal pentru persoana cu handicap Todoran Maria, începând cu data de 01.04.2010.

Art.2. Prezenta Hotărâre se va comunica Instituției Prefectului Județul Mureș, primarului comunei Petelea și d-nei. Bîta Lucreția Lucia referent de specialitate II prin intermediul secretarului comunei Petelea.

Art.3. Ducerea la îndeplinire a celor prevăzute în prezenta hotărâre, revine în sarcina d-nei. Bîta Lucreția Lucia referent de specialitate II.

PREȘEDINTE DE ȘEDINȚĂ:

Mănicaru Mircea



Contrasemnează pentru legalitate,
Secretar: Oprea Marin-Ovidiu

STAT DE FUNCTII
al aparatului de specialitate

Nr. crt.	Funcția	Grad/treaptă profesional	Niv. stud.-clasa- și treapta de salarizare	Gradația tranșă vechime	Nr. posturi
1	2	3	4		5
A Funcții publice					
De conducere					
1	Secretar	I	S. 1		1
De executie					
1	Expert	Principal	S. I. 1	5	1
2	Consilier	Principal	S. I. 1	3	1
3	Consilier	Asistent	S. I. 3	2	1
4	Referent	Superior	M. III. 1	5	1
5	Consilier -vacant-	Debutant	S. I		1
Total de executie					5
Total functii publice					6
B Personal contractual de execuție					
8					
1	Auditor - post vacant-	I A	S	2	1
2	Consilier juridic- post vacant-	II	S	1	1
3	Referent de specialitate	II	S	4	1
4	Referent de specialitate -temporar vacant-	II	S	1	1
5	Consilier personal al primarului	I A	S	3	1
6	Guard		M	5	1
7	Mediator sanitar-asimilat la salarizare cu instructorul de educație		M	1	1
8	Mediator sanitar-temporar vacant-idem-		M		1
TOTAL					14

STAT DE FUNCȚII
pentru servicii auxiliare ale Cons. local Petelea

Personal contractual de execuție

Nr. crt.	Funcția	Grad/treaptă profesional	Niv. stud. și treapta de salarizare	Gradația	Nr. posturi
<i>Cultură si consiliere pe probleme de romi</i>					
1	Bibliotecar	II	M	5	0,5
2	Consilier de reintegrare socială și supraveghere -asimilat la salarizare cu r-unc. calif.III-	III	M	2	1
Total					1,5
<i>Gospodărire comunală și întreținere-curătenie</i>					
1	Muncitor calificat	IV		3	1
2	Muncitor calificat	III		5	1
3	Muncitor calificat	IV		3	1
4	Paznic -posturi vacante-				3
5	Muncitor calificat	IV		2	1
<i>Intreținere-curătenie</i>					
6	Guard- vacant-				1
Total					8
<i>Salubritate</i>					
1	Muncitor necalificat - gunoier	II	fără sporuri		1
Total					1
1	Asistent personal -asimilat la salarizare cu asistentul social cu studii medii			potrivit vechimii	24
TOTAL					34,5

PRIMAR
Pădurean Sorin Pompei

Secretar
Oprea Marin
Ovidiu

Președinte de ședință a C.L.Petelea
Mănicaru Mircea

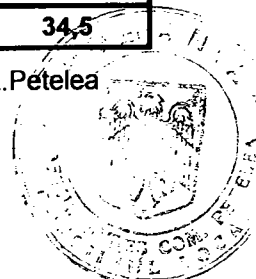

De la 01.04.2010

ORGANIGRAMA APARATULUI DE SPECIALITATE AL PRIMARULUI

Total personal (ex. demnitari)	14
Secretar	1
Ap. de executie din care:	13
Funcții publice	5
Per. contractual	8

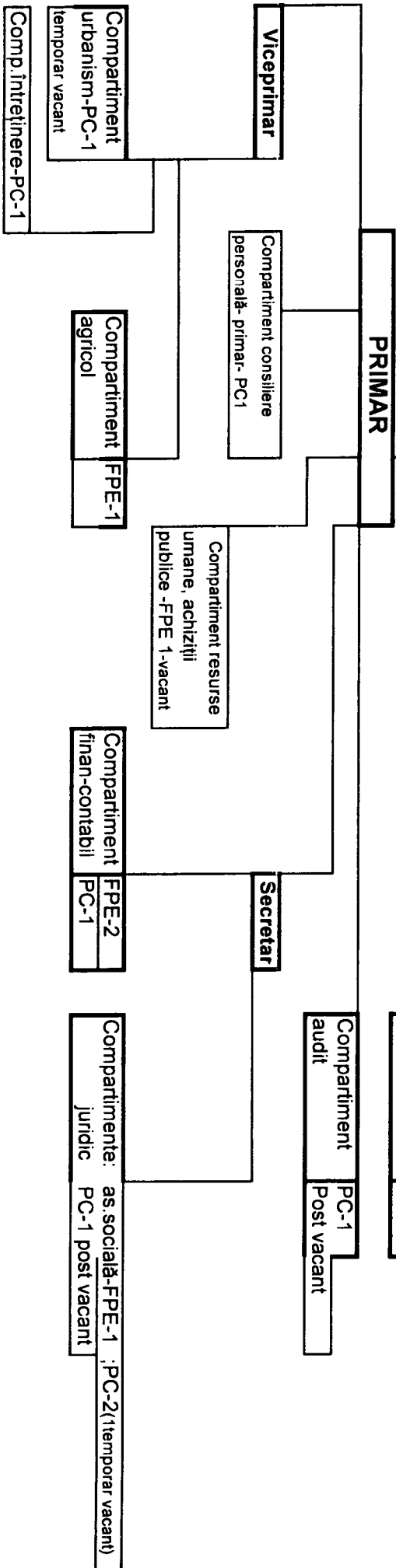

ORGANIGRAMA serviciilor auxiliare ale C.L. Petelea

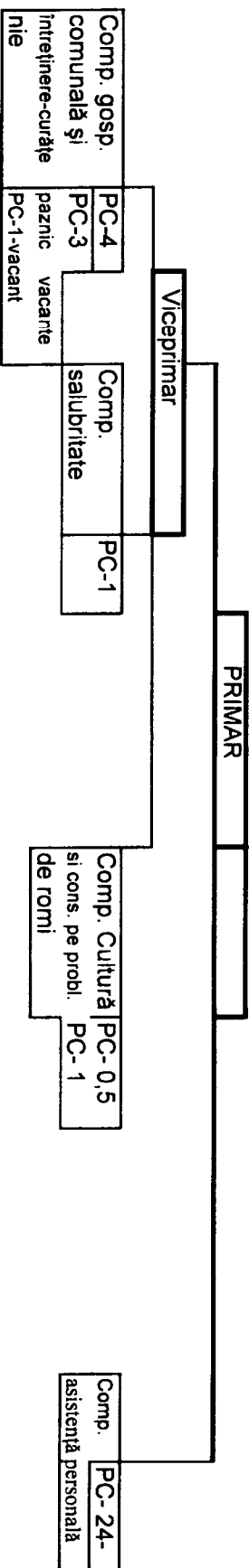

PRIMAR:

Pădurean Sorin-Pompei

Secretar

Oprea Marin-Ovidiu

Președinte de ședință a C.L.Petelea

Mircea

Notă: FPE = funcționar public de execuție
PC = personal contractual

