

De la: 01.12.2009

STAT DE FUNCȚII
al aparatului de specialitate

Nr. crt	Funcția	Grad profesional	Clasa/niv. stud. și treapta de salarizare	Nr. posturi
1	2	3	4	5
A Funcții publice				
De conducere				
1	Secretar		I	1
De execuție				
1	Expert	Principal	I. 1	1
2	Referent	Superior	III. 1	1
3	Referent	Superior	III. 1	1
4	Referent	Asistent	III. 2	1
5	Consilier -vacant-	Debutant	I	1
Total de execuție				5
Total funcții publice				6
B Personal contractual				
De execuție				
1	Auditor - post vacant-	I A	S	1
2	Consilier juridic- post vacant-	III	S	1
3	Referent de specialitate	II	S	1
4	Referent de specialitate -temporar vacant-	III	S	1
5	Consilier personal al primarului	I A	S	1
6	Guard	II	M	1
7	Mediator sanitar		M	1
8	Mediator sanitar-temporar vacant-		M	1
TOTAL				14

STAT DE FUNCȚII
pentru servicii auxiliare ale Cons. local Petelea

Personal contractual de execuție

Nr. crt.	Funcția	Grad profesional	Clasa /niv. stud și treapta de salarizare	Nr. posturi
<i>Cultură și consiliere pe probleme de romi</i>				
1	Bibliotecar	II		0,5
2	Consilier de reintegrare socială și supraveghere		M	1
Total				1,5
<i>Gospodărire comunală și întreținere-curătenie</i>				
1	Muncitor calificat	V		1
2	Muncitor calificat	III		1
3	Muncitor calificat	VI		1
4	Paznic -posturi vacante-	I		3
5	Muncitor calificat	VI		1
<i>Intreținere-curătenie</i>				
6	Guard- vacant-	II		1
Total				8
<i>Salubritate</i>				
1	Muncitor necalificat-gunoier			1
Total				1
1	Asistent personal			23
TOTAL				33,5

PRIMAR
Pădurean Ștefan-Pompei

Avizat secretar
Oprea Marin-Ovidiu

Președinte de ședință a C.L. Petelea
Maier Ioan Nicolae

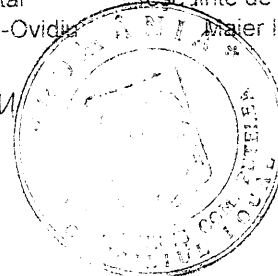

De la 01.12.2009

Anexa nr. 2 la
Hot. nr. 33 din 24.11.2009

ORGANIGRAMA APARATULUI DE SPECIALITATE AL PRIMARULUI

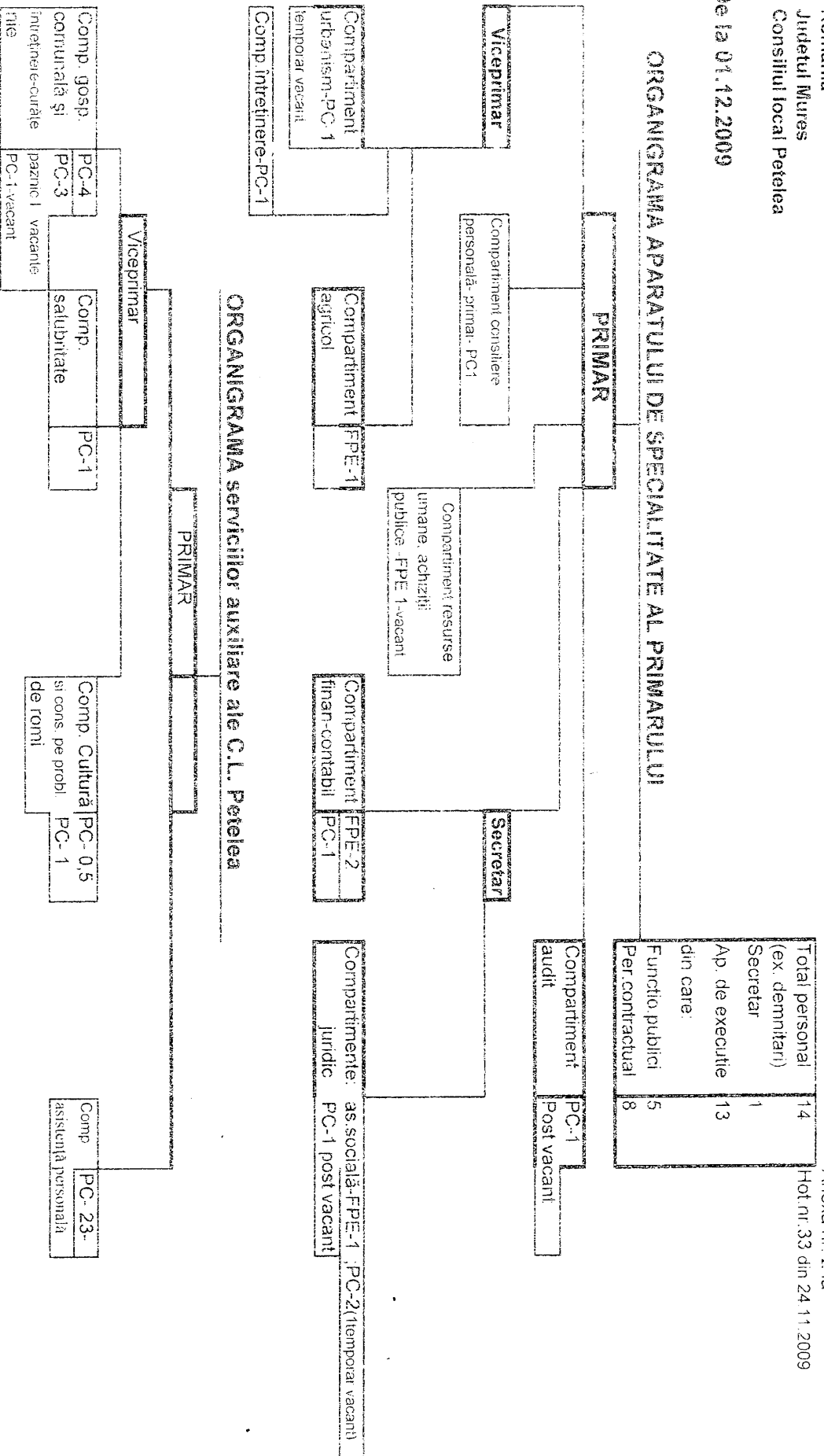

ORGANIGRAMA serviciilor auxiliare ale C.L. Petelea

PRIMAR:
Pădurean Sorin-Pompei

Avizat secretar:
Oprea Marin-Ovidiu

Președinte de ședință a C.L. Petelea
Maier Ioan-Nicolae

Notă: FPE= funcționar public de execuție
PC = personal contractual

