

HOTĂRÂREA NR.2  
din 27.01.2010

privind aprobarea modificării Statului de funcții și Organigramei al aparatului de specialitate al primarului și a serviciilor auxiliare a Consiliului local Petelea

*Consiliul Local al comunei Petelea,*

Văzând raportul prezentat de primarul comunei Petelea, secretar și compartimentul financiar contabil privind modificarea Statului de funcții și Organigramei al aparatului de specialitate al primarului și a serviciilor auxiliare a Consiliului local Petelea și raportul prezentat de către dl. Star Marian consilier asistent,

Având în vedere avizul prezentat de Comisia juridică și de disciplină, protecția mediului, sport și turism, avizul Comisiei pentru activități economico-financiare, agricultură, amenajarea teritoriului și urbanism, avizul Comisiei pentru activități social-culturale, culte, învățământ, sănătate, familie și protecția copilului, precum și discuțiile purtate asupra acestui material;

În temeiul celor prevăzute în:

- Legea nr.330/2009- cadru privind salarizarea unitară a personalului plătit din fonduri publice art.15, art.16, art.30, art.48 pct.13, anexa nr.I/3 pct.I, lit. B, anexa nr.II/2 lit.A pct.26 și 32, anexa nr.II/4.2 lit.B pct.4, anexa nr.II/14 lit.B, anexa nr.III art.7, anexa nr.III/3 I.C lit.A pct.1, lit. B;
- O.G. nr.6/2007-cu modificările ulterioare- art.33 alin.5;
- Legea nr. 215/2001, privind administrația publică locală- republicată și modificată - art.36 alin.3 lit.b, și art. 45,

HOTĂRĂȘTE:

Art.1. (1) Se aprobă, modificarea Statului de funcții și Organigramei al aparatului de specialitate al primarului și a serviciilor auxiliare a Consiliului local Petelea conform cu anexele nr.1 și 2 - care fac parte integrantă din prezenta hotărâre-, și anume prin reîncadrarea personalului (funcționari publici și personal contractual), din cadrul aparatului de specialitate al primarului com. Petelea și a serviciilor auxiliare a Consiliului local Petelea, începând cu data de 01.01.2010, și prin angajarea, începând cu 01.02.2010, a d-nei. Nădășan Carmen, domiciliată în com. Petelea, nr.491, ca asistent personal personal contractual cu normă întreagă pe durată nedeterminată pentru dl. Maior Ioan persoană cu handicap, domiciliat în com. Petelea, nr.542.

(2) Salariul de bază brut pentru fiecare angajat se va stabili potrivit actelor normative în vigoare.

Art.2. Prezenta Hotărâre se va comunica Instituției Prefectului Județul Mureș, primarul comunei Petelea, d-nei. Ardelean Simona consilier principal și d-nei. Bîta Lucreția Lucia referent de specialitate II prin intermediul secretarului comunei Petelea.

Art.3. Ducerea la îndeplinire a celor prevăzute în prezenta hotărâre, revine în sarcina primarului d-nei. Ardelean Simona consilier principal și d-nei. Bîta Lucreția Lucia referent de specialitate II.

PREȘEDINTE DE ȘEDINȚĂ:

Maier Ioan-Nicolae



Contrasemnează pentru legalitate,  
Secretar: Oprea Marin-Ovidiu



**STAT DE FUNCTII**  
**al aparatului de specialitate**

Nr. crt.	Funcția	Grad/treaptă profesional	Niv. stud.-clasa- și treapta de salarizare	Gradația tranșă veche	Nr. posturi
1	2	3	4		5
<b>A Funcții publice</b>					
<b>De conducere</b>					
1	Secretar	I	S. 1		1
<b>De execuție</b>					
1	Expert	Principal	S. I. 1	5	1
2	Consilier	Principal	S. I. 1	3	1
3	Consilier	Asistent	S. I. 3	2	1
4	Referent	Superior	M. III. 1	5	1
5	Consilier -vacant-	Debutant	S. I		1
	<b>Total de execuție</b>				<b>5</b>
	<b>Total funcții publice</b>				<b>6</b>
<b>B Personal contractual de execuție</b>					
					<b>8</b>
1	Auditor - post vacant-	I A	S	2	1
2	Consilier juridic- post vacant-	II	S	1	1
3	Referent de specialitate	II	S	4	1
4	Referent de specialitate -temporar vacant-	II	S	1	1
5	Consilier personal al primarului	I A	S	3	1
6	Guard		M	5	1
7	Mediator sanitar-asimilat la salarizare cu instructorul de educație		M	1	1
8	Mediator sanitar-temporar vacant-idem-		M		1
	<b>TOTAL</b>				<b>14</b>

**STAT DE FUNCȚII**  
**pentru servicii auxiliare ale Cons. local Petelea**

**Personal contractual de execuție**

Nr. crt.	Funcția	Grad/treaptă profesional	Niv. stud. și treapta de salarizare	Gradația	Nr. posturi
	<i>Cultură și consiliere pe probleme de romi</i>				
1	Bibliotecar	II	M	5	0,5
2	Consilier de reintegrare socială și supraveghere -asimilat la salarizare cu munc. calific. III-	III	M	2	1
	<b>Total</b>				<b>1,5</b>
	<i>Gospodărire comunală și întreținere-curățenie</i>				
1	Muncitor calificat	IV		3	1
2	Muncitor calificat	III		5	1
3	Muncitor calificat	IV		3	1
4	Paznic -posturi vacante-				3
5	Muncitor calificat	IV		2	1
	<i>Întreținere-curățenie</i>				
6	Guard- vacant-				1
	<b>Total</b>				<b>8</b>
	<i>Salubritate</i>				
1	Muncitor necalificat - gunoier	II	fără sporuri		1
	<b>Total</b>				<b>1</b>
1	Asistent personal -asimilat la salarizare cu asistentul social cu studii medii			potrivit vechimii	24
	<b>TOTAL</b>				<b>34,5</b>

PRIMAR  
Pădurean Sofin-Pomper

Secretar  
Oprea Marin

Președinte de ședință a C.L.Petelea  
Maier Ioan-Nicolae

Comp. fin.contabil: Ardelean Simona  
Bîta Lucreția Lucia ref. de spec. II

Cons. principal  
Dădiu



De la 01.01.2010

Anexa nr. 2 la  
Hot.nr.2 din 27.01.2010

**ORGANIGRAMA APARATULUI DE SPECIALITATE AL PRIMARULUI**

Total personal (ex. demnitari)	14
Secretar	1
Ap. de executie din care:	13
Funcțio. publici	5
Per. contractual	8

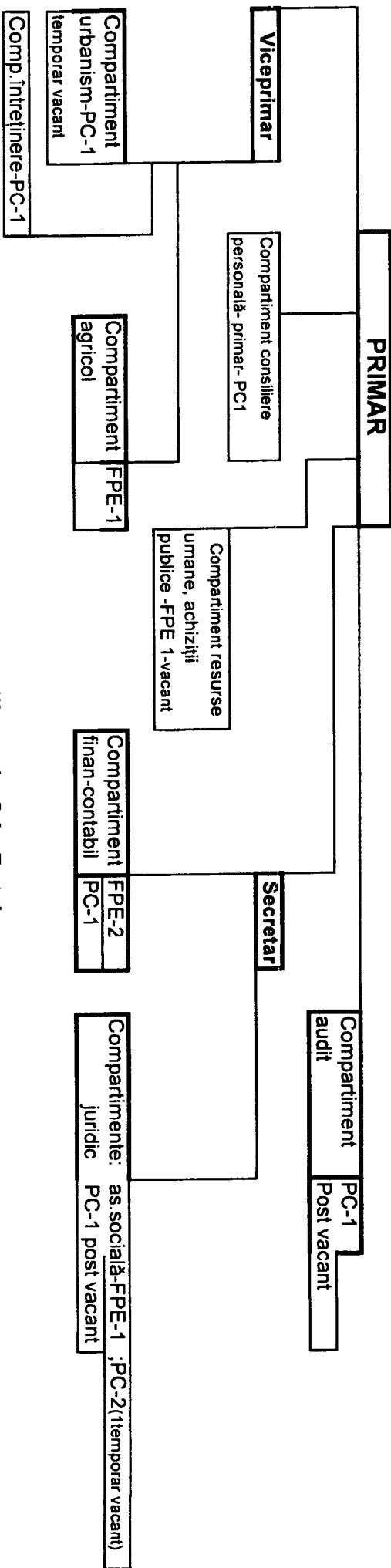

**ORGANIGRAMA serviciilor auxiliare ale C.L. Petelea**

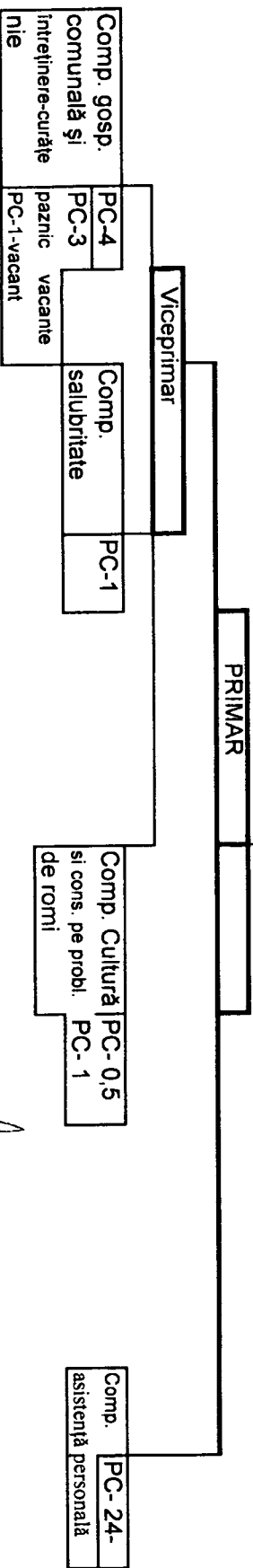

Notă: FPE= funcționar public de execuție  
PC = personal contractual

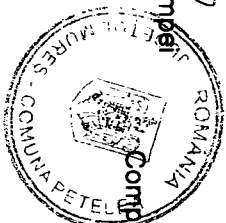

PRIMAR: Pădurear Sorin-Pompei  
fin. contabil  
Ardelean Simona  
Bita Lucretia Lucia

Secretar  
Oprea Marin-Ovidiu

Președinte de ședință a C.L. Petelea  
Maier Ioan-Nicolae

