

HOTĂRÂREA NR.21
din 27.04.2010

privind aprobarea modificării Statului de funcții și Organigramei aparatului de specialitate al primarului și serviciilor auxiliare a Consiliului local Petelea

Consiliul Local al comunei Petelea,

Văzând expunerea de motive nr.1659/22.04.2010 a primarului com. Petelea, raportul nr.1680/26.04.2010 prezentat de către d-na. Ardelean Simona consilier principal și referatul nr.1680/1/26.04.2010 prezentat de primarul comunei Petelea, viceprimar și consilierul personal al primarului dl. Crăciun Adrian privind modificarea Statului de funcții și Organigramei aparatului de specialitate al primarului și serviciilor auxiliare a Consiliului local Petelea,

Având în vedere avizul prezentat de Comisia juridică și de disciplină, protecția mediului, sport și turism, avizul Comisiei pentru activități economico-financiare, agricultură, amenajarea teritoriului și urbanism, avizul Comisiei pentru activități social-culturale, culte, învățământ, sănătate, familie și protecția copilului, precum și discuțiile purtate asupra acestui material;

În baza celor prevăzute în:

- Legea nr.53/2003- codul muncii, modificat- art.30;
- Legea nr.76/2002- privind sistemul asigurărilor pentru șomaj și stimularea ocupării forței de muncă- art.10, art.33¹, art.78 și art.79;
- H.G. nr.377/2002- cu modificările ulterioare-art. 81, art.90, art.91;
- H.G. nr.174/2002- cu modificările ulterioare- art.48-51;
- Hot. nr.16/28.01.2010 a Consiliului Județean Mureș;
- Legea nr.330/2009- cadru privind salarizarea unitară a personalului plătit din fonduri publice- anexa nr.1 art.7
- Legea nr. 215/2001, privind administrația publică locală- republicată și modificată - art.36 alin.3 lit.b, și art. 45,

HOTĂRĂȘTE:

Art. 1. Se aprobă, începând cu data de 01.05.2010, modificarea Statului de funcții și Organigramei aparatului de specialitate al primarului și serviciilor auxiliare a Consiliului local Petelea conform cu anexele nr.1 și 2 - care fac parte integrantă din prezenta hotărâre-, și anume **prin înființarea a 6 posturi de muncitori necalificați (la întreținerea de drumuri, șosele, poduri, baraje) -angajați în baza Legii nr.76/2002 pentru anul 2010 ,personal contractual cu durată determinată-** la compartimentul gospodărire comunală din cadrul serviciului auxiliar al Consiliului Local Petelea.

Art.2. Se aprobă: fișa de evaluare a posturilor vacante de muncitori necalificați la întreținere de drumuri, șosele, poduri, conform anexei nr.3 care face parte integrantă din prezenta hotărâre și organizarea concursului/examenului pentru cele 6 posturi de muncitori necalificați constând în probă practică, condițiile fiind: minim școala primară(4 clase), persoană neocupată, înregistrată la agenția pentru ocuparea forței de muncă indiferent dacă beneficiază sau nu de indemnizație de șomaj și disponibilitate pentru efort fizic.

Comisia de concurs/examen este formată din: dl. Hudubeț Ioan viceprimar și 4 consilieri locali anume – d-na/dl. Suci Maria, Emrich Gheorghe, Oprea Octavian-Simion și Păcurar Petru, iar din comisia de contestație un reprezentant al executivului și 4 consilieri locali Chiheri Agrinol-Simion, Maier Ioan-Nicolae, Mănicaru Mircea, Moldovan Carolina.

Membrii înlocuitori:- la comisia de concurs dl. Fulop Ioan consilier local, iar la comisia de contestație dl. Ardelean Crăciun Marcel.

Art.3. Organizarea concursului/examenului și angajarea muncitorilor necalificați se va face în baza sumelor necesare cu cheltuielile de personal prevăzute în bugetul local, cu respectarea actelor normative în vigoare, și după obținerea acordului dat de către AJOFM-Mureș.

Art.4. Prezenta Hotărâre se va comunica Instituției Prefectului Județul Mureș, primarului comunei Petelea, d-nei. Ardelean Simona consilier principal și d-nei. Bîta Lucreția Lucia referent de specialitate II prin intermediul secretarului comunei Petelea.

Art.5. Ducerea la îndeplinire a celor prevăzute în prezenta hotărâre, revine în sarcina primarului, d-nei. Ardelean Simona consilier principal și d-nei. Bîta Lucreția Lucia referent de specialitate II.

PREȘEDINTE DE ȘEDINȚĂ:
Mănicaru Mircea



Contrasemnează pentru legalitate,
Secretar: Oprea Marin-Ovidiu



STAT DE FUNCTII
al aparatului de specialitate

Nr. crt.	Funcția	Grad/treaptă profesional	Niv. stud.-clasa- și treapta de salarizare	Gradația tranșă vechime	Nr. posturi
1	2	3	4		5
A Funcții publice					
De conducere					
1	Secretar	I	S. 1		1
De executie					
1	Expert	Principal	S. I. 1	5	1
2	Consilier	Principal	S. I. 1	3	1
3	Consilier	Asistent	S. I. 3	2	1
4	Referent	Superior	M. III. 1	5	1
5	Consilier -vacant-	Debutant	S. I		1
Total de executie					5
Total functii publice					6
B Personal contractual de execuție					
8					
1	Auditor - post vacant-	I A	S	2	1
2	Consilier juridic- post vacant-	II	S	1	1
3	Referent de specialitate	II	S	4	1
4	Referent de specialitate -temporar vacant-	II	S	1	1
5	Consilier personal al primarului	I A	S	3	1
6	Guard		M	5	1
7	Mediator sanitar-asimilat la salarizare cu instructorul de educatie		M	1	1
8	Mediator sanitar-temporar vacant-idem-		M		1
TOTAL					14

STAT DE FUNCȚII
pentru servicii auxiliare ale Cons. local Petelea

Personal contractual de execuție

Nr. crt.	Funcția	Grad/treaptă profesional	Niv. stud. și treapta de salarizare	Gradația	Nr. posturi
<i>Cultură si consiliere pe probleme de romi</i>					
1	Bibliotecar	II	M	5	0,5
2	Consilier de reintegrare socială și supraveghere -asimilat la salarizare cu munc. calif.III-	III	M	2	1
Total					1,5
<i>Gospodărire comunală și întreținere-curătenie</i>					
1	Muncitor calificat	IV		3	1
2	Muncitor calificat	III		5	1
3	Muncitor calificat	IV		3	1
4	Paznic -posturi vacante-				3
5	Muncitor calificat	IV		2	1
6	Muncitor necalificat	potrivit vechimii			6
<i>Intreținere-curătenie</i>					
7	Guard- vacant-				1
Total					14
<i>Salubritate</i>					
1	Muncitor necalificat - gunoier	II	fără sporuri		1
Total					1
1	Asistent personal -asimilat la salarizare cu asistentul social cu studii medii			potrivit vechimii	24
TOTAL					40,5

PRIMAR
Pădurean Sorin/Pompei

Secretar
Oprea Marin
Ovidiu

Președinte de ședință a C.L.Petelea
Mănicaru - Mircea

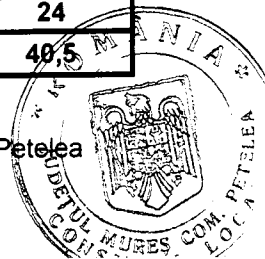

De la 01.05.2010

Anexa nr. 2 la
Hot.nr. 21 din 27.04.2010

ORGANIGRAMA APARATULUI DE SPECIALITATE AL PRIMARULUI

Total personal (ex: demnitari)	14
Secretar	1
Ap. de executie din care:	13
Funcții publice	5
Per contractual	8

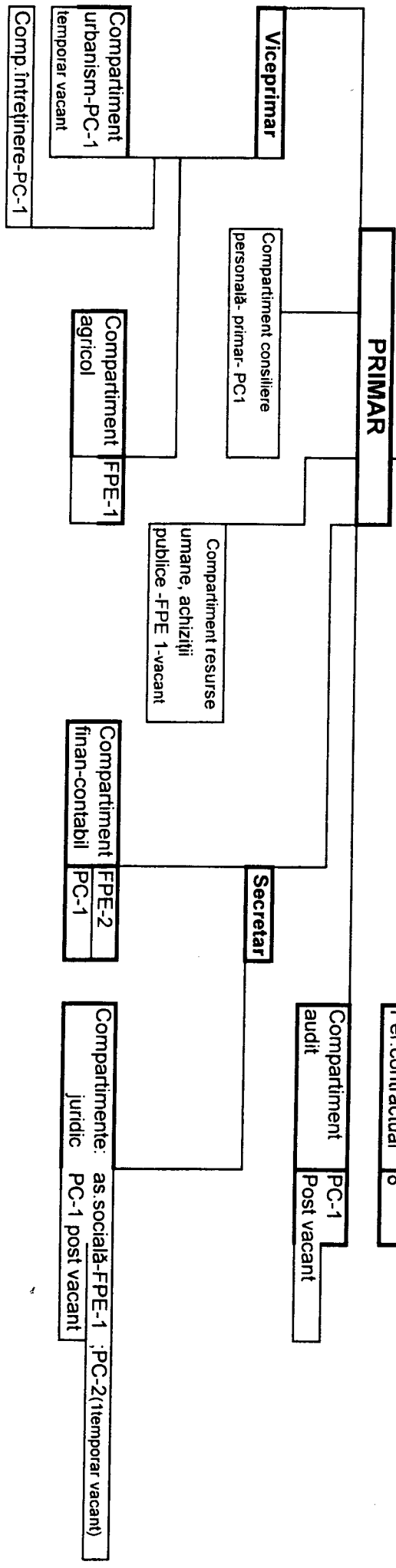

ORGANIGRAMA serviciilor auxiliare ale C.L. Petelea

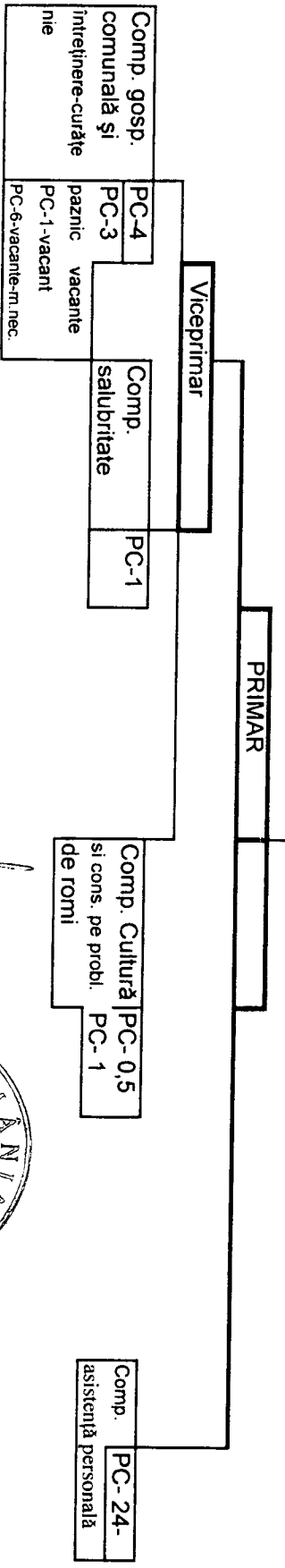

PRIMAR:
Pădurean Sorin-Pompei

Secretar
Oprea Marin-Ovidiu

Președinte de ședință a C.L. Petelea
Măhnicaru Mircea

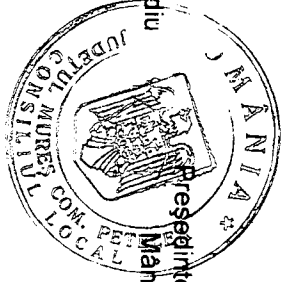

Notă: FPE = funcționar public de execuție
PC = personal contractual