

HOTĂRÂREA NR.23
din 25.05.2010

privind aprobarea modificării Statului de funcții și Organigramei aparatului de specialitate al primarului și serviciilor auxiliare a Consiliului local Petelea

Consiliul Local al comunei Petelea,

Văzând expunerea de motive nr.1712/30.04.2010 a primarului com. Petelea, raportul nr.1712/1/30.04.2010 prezentat de primarul comunei Petelea, secretar, d-na. Ardelean Simona consilier principal și dl. Stan Marian consilier asistent privind modificarea Statului de funcții și Organigramei aparatului de specialitate al primarului și serviciilor auxiliare a Consiliului local Petelea,

Având în vedere avizul prezentat de Comisia juridică și de disciplină, protecția mediului, sport și turism, avizul Comisiei pentru activități economico-financiare, agricultură, amenajarea teritoriului și urbanism, avizul Comisiei pentru activități social-culturale, culte, învățământ, sănătate, familie și protecția copilului, precum și discuțiile purtate asupra acestui material;

În baza celor prevăzute în:

- Legea nr. 53/2003- art.55 lit. a, c, coroborată cu art.39 alin.4 din Legea nr.448/2006-republicată-;
- Legea nr.330/2009- cadru privind salarizarea unitară a personalului plătit din fonduri publice- anexa nr.1 art.7
- Legea nr. 215/2001, privind administrația publică locală- republicată și modificată - art.36 alin.3 lit.b. și art. 45,

HOTĂRĂȘTE:

Art. 1. Se aprobă, începând cu data de 01.05.2010, modificarea Statului de funcții și Organigramei aparatului de specialitate al primarului și serviciilor auxiliare a Consiliului local Petelea conform cu anexele nr.1 și 2 - care fac parte integrantă din prezenta hotărâre-, și anume prin reducerea posturilor de asistenți personali de la 24 la 22 *prin încetarea de drept a contractului individual de muncă nr.2898/31.10.2007 a d-lui./d-nei. Costin Maria angajată ca asistent personal pentru persoana cu handicap grav Costin Ioan, începând cu data de 21.04.2010 și încetarea de drept a contractului individual de muncă nr.2873/29.09.2005 a d-lui./d-nei. Gabor Letiția angajată ca asistent personal pentru persoana cu handicap grav Moldovan Maria, începând cu data de 30.04.2010.*

Art.2. Prezenta Hotărâre se va comunica Instituției Prefectului Județul Mureș, primarului comunei Petelea, d-nei. Ardelean Simona consilier principal și d-nei. Bîta Lucreția Lucia referent de specialitate II prin intermediul secretarului comunei Petelea.

Art.3. Ducerea la îndeplinire a celor prevăzute în prezenta hotărâre, revine în sarcina primarului, d-nei. Ardelean Simona consilier principal și d-nei. Bîta Lucreția Lucia referent de specialitate II.

PREȘEDINTE DE ȘEDINȚĂ:

Moldovan Carolina

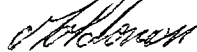

Contrasemnează pentru legalitate,

Secretar: Oprea Marin-Ovidiu

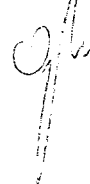

STAT DE FUNCTII
al aparatului de specialitate

Nr. crt.	Funcția	Grad/treaptă profesional	Niv. stud.-clasa- și treapta de salarizare	Gradația tranșă vechime	Nr. posturi
1	2	3	4		5
A Funcții publice					
De conducere					
1	Secretar	I	S. 1		1
De execuție					
1	Expert	Principal	S. I. 1	5	1
2	Consilier	Principal	S. I. 1	3	1
3	Consilier	Asistent	S. I. 3	2	1
4	Referent	Superior	M. III. 1	5	1
5	Consilier -vacant-	Debutant	S. I		1
	Total de execuție				5
	Total funcții publice				6
B Personal contractual de execuție					
					8
1	Auditor - post vacant-	I A	S	2	1
2	Consilier juridic- post vacant-	II	S	1	1
3	Referent de specialitate	II	S	4	1
4	Referent de specialitate -temporar vacant-	II	S	1	1
5	Consilier personal al primarului	I A	S	3	1
6	Guard		M	5	1
7	Mediator sanitar-asimilat la salarizare cu instructorul de educație		M	1	1
8	Mediator sanitar-temporar vacant-idem-		M		1
	TOTAL				14

STAT DE FUNCȚII
pentru servicii auxiliare ale Cons. local Petelea

Personal contractual de execuție

Nr. crt.	Funcția	Grad/treaptă profesional	Niv. stud. și treapta de salarizare	Gradația	Nr. posturi
<i>Cultură și consiliere pe probleme de romi</i>					
1	Bibliotecar	II	M	5	0,5
2	Consilier de reintegrare socială și supraveghere -asimilat la salarizare cu munc. calific III-	III	M	2	1
	Total				1,5
<i>Gospodărire comunală și întreținere-curătenie</i>					
1	Muncitor calificat	IV		3	1
2	Muncitor calificat	III		5	1
3	Muncitor calificat	IV		3	1
4	Paznic -posturi vacante-				3
5	Muncitor calificat	IV		2	1
6	Muncitor necalificat-vacante-	potrivit vechimii			6
<i>Întreținere-curătenie</i>					
7	Guard- vacant-				1
	Total				14
<i>Salubritate</i>					
1	Muncitor necalificat - gunoier	II	fără sporuri		1
	Total				1
1	Asistent personal-asimilat la salarizare cu asistentul social cu studii medii			potrivit vechimii	22
	TOTAL				38,5

PRIMAR
Pădurean Sorin-Pompei

Secretar
Oprea Mariu
Ovidiu

Președinte de ședință a C.L.Petelea
Moldovan Carolina

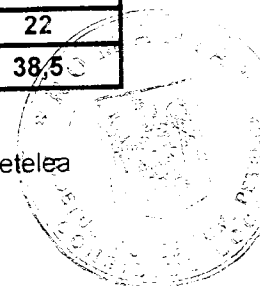

De la 01.05.2010

Anexa nr. 2 la
Hot.nr.23 din 25.05.2010

ORGANIGRAMA APARATULUI DE SPECIALITATE AL PRIMARULUI

Total personal (ex. demnitari)	14
Secretar	1
Ap. de executie din care:	13
Funcții publice	5
Per. contractual	8

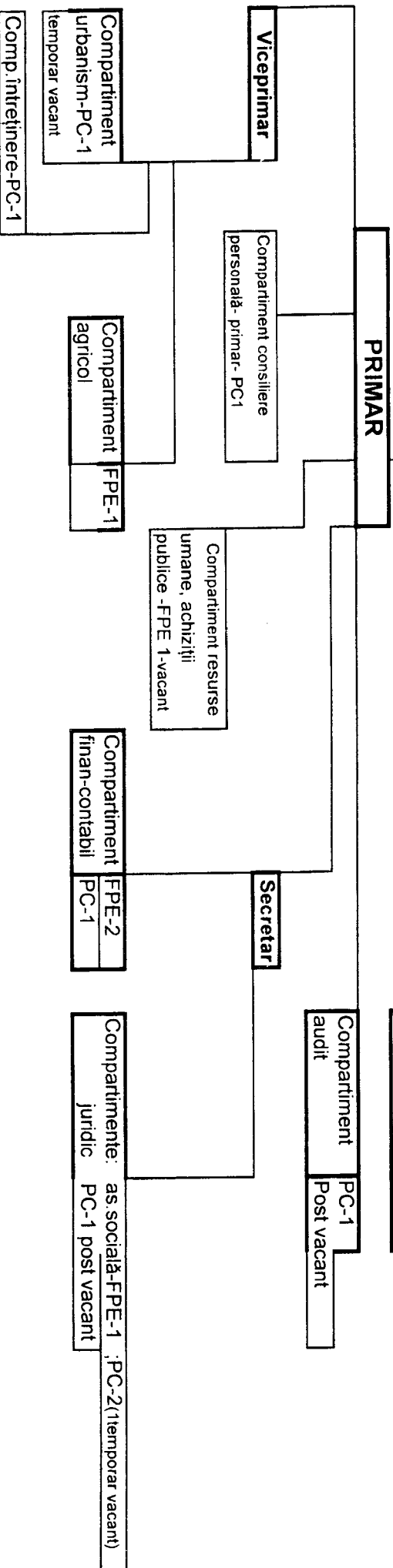

ORGANIGRAMA serviciilor auxiliare ale C.L. Petelea

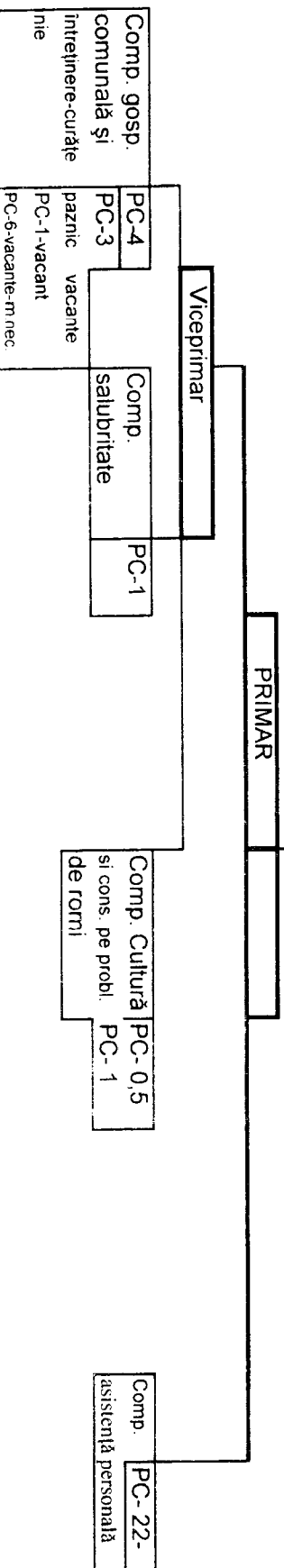

PRIMAR:

Pădurean Sorin-Pompei

Secretar:

Oprea Marin-Ovidiu

Președinte de ședință a C.L. Petelea

Moldovan Carolina