

HOTĂRÂREA NR.27  
din 24.06.2010

privind aprobarea modificării Statului de funcții și Organigramei aparatului de specialitate al primarului și serviciilor auxiliare a Consiliului local Petelea

*Consiliul Local al comunei Petelea,*

Văzând expunerea de motive nr.1907/31.05.2010 a primarului com. Petelea, raportul nr.1907/1/31.05.2010 prezentat de primarul comunei Petelea și secretar, privind modificarea Statului de funcții și Organigramei aparatului de specialitate al primarului și serviciilor auxiliare a Consiliului local Petelea,

Având în vedere avizul prezentat de Comisia juridică și de disciplină, protecția mediului, sport și turism, avizul Comisiei pentru activități economico-financiare, agricultură, amenajarea teritoriului și urbanism, avizul Comisiei pentru activități social-culturale, culte, învățământ, sănătate, familie și protecția copilului, precum și discuțiile purtate asupra acestui material;

În baza celor prevăzute în:

- Legea nr. 53/2003- Codul muncii- modificat- art. 12 alin.2 și art.56 lit.j;
- Legea nr.76/2002- privind sistemul asigurărilor pentru șomaj și stimularea ocupării forței de muncă - art.33<sup>1</sup>, art.78 și art.79;
- Legea nr. 215/2001, privind administrația publică locală- republicată și modificată - art.36 alin.3 lit.b, și art. 45,

HOTĂRĂȘTE:

Art. 1. Se aprobă, începând cu data de 01.06.2010, modificarea Statului de funcții și Organigramei aparatului de specialitate al primarului și serviciilor auxiliare a Consiliului local Petelea conform cu anexele nr.1 și 2 - care fac parte integrantă din prezenta hotărâre-, și anume prin ocuparea celor 6 posturi de muncitori necalificați angajați în baza Legii nr.76/2002.

Art.2. Prezenta Hotărâre se va comunica Instituției Prefectului Județul Mureș, primarului comunei Petelea și d-nei. Bîta Lucreția Lucia referent de specialitate II prin intermediul secretarului comunei Petelea.

Art.3. Ducerea la îndeplinire a celor prevăzute în prezenta hotărâre, revine în sarcina primarului și d-nei. Bîta Lucreția Lucia referent de specialitate II.

PREȘEDINTE DE ȘEDINȚĂ:  
Moldovan Carolina

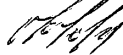

Contrasemnează pentru legalitate,  
Secretar: Oprea Marin-Ovidiu

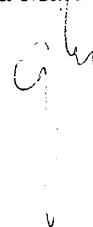

**STAT DE FUNCȚII**  
al aparatului de specialitate

Nr. crt.	Funcția	Grad/treaptă profesional	Niv. stud.-clasa- și treapta de salarizare	Gradația tranșă vechime	Nr. posturi
1	2	3	4		5
<b>A Funcții publice</b>					
<b>De conducere</b>					
1	Secretar		S. 1		1
<b>De execuție</b>					
1	Expert	Principal	S. I. 1	5	1
2	Consilier	Principal	S. I. 1	3	1
3	Consilier	Asistent	S. I. 3	2	1
4	Referent	Superior	M. III. 1	5	1
5	Consilier -vacant-	Debutant	S. I		1
<b>Total de execuție</b>					<b>5</b>
<b>Total funcții publice</b>					<b>6</b>
<b>B Personal contractual de execuție</b>					
1	Auditor - post vacant-	IA	S	2	1
2	Consilier juridic- post vacant-	II	S	1	1
3	Referent de specialitate	II	S	4	1
4	Referent de specialitate -temporar vacant-	II	S	1	1
5	Consilier personal al primarului	IA	S	3	1
6	Guard		M	5	1
7	Mediator sanitar-asimilat la salarizare cu instructorul de educație		M	1	1
8	Mediator sanitar-temporar vacant-idem-		M		1
<b>TOTAL</b>					<b>14</b>

**STAT DE FUNCȚII**  
pentru servicii auxiliare ale Cons. local Petelea

Personal contractual de execuție

Nr. crt.	Funcția	Grad/treaptă profesional	Niv. stud. și treapta de salarizare	Gradația	Nr. posturi
<i>Cultură și consiliere pe probleme de romi</i>					
1	Bibliotecar	II	M	5	0,5
2	Consilier de reintegrare socială și supraveghere -asimilat la salarizare cu munc. calific. III-	III	M	2	1
<b>Total</b>					<b>1,5</b>
<i>Gospodărire comunală și întreținere-curățenie</i>					
1	Muncitor calificat	IV		3	1
2	Muncitor calificat	III		5	1
3	Muncitor calificat	IV		3	1
4	Paznic -posturi vacante-				3
5	Muncitor calificat	IV		2	1
6	Muncitor necalificat -I/II-	potrivit vechimii			6
<i>Întreținere-curățenie</i>					
7	Guard- vacant-				1
<b>Total</b>					<b>14</b>
<i>Salubritate</i>					
1	Muncitor necalificat - gunoier	II	fără sporuri		1
<b>Total</b>					<b>1</b>
1	Asistent personal -asimilat la salarizare cu asistentul social cu studii medii			potrivit vechimii	22
<b>TOTAL</b>					<b>38,5</b>

PRIMAR  
Pădurean Sorin-Pompei

Secretar  
Oprea Marin  
Ovidiu

Președinte de ședință a C.L.Petelea  
Moldovan Carolina

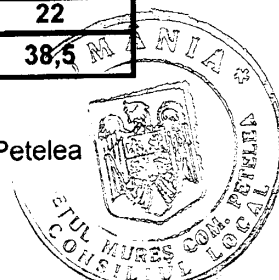

De la 01.06.2010

Anexa nr. 2 la  
Hot.nr.27 din 24.06.2010

**ORGANIGRAMA APARATULUI DE SPECIALITATE AL PRIMARULUI**

Total personal (ex. demnitari)	14
Secretar	1
Ap. de executie din care:	13
Functio. publici	5
Per. contractual	8

Compartiment audit	PC-1	Post vacant
--------------------	------	-------------

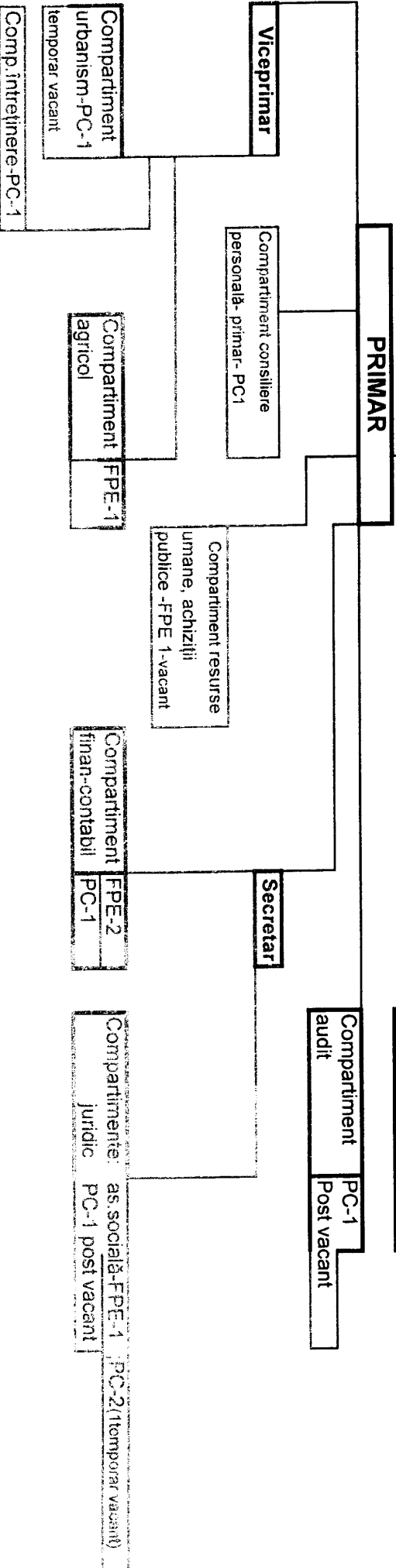

**ORGANIGRAMA serviciilor auxiliare ale C.L. Petelea**

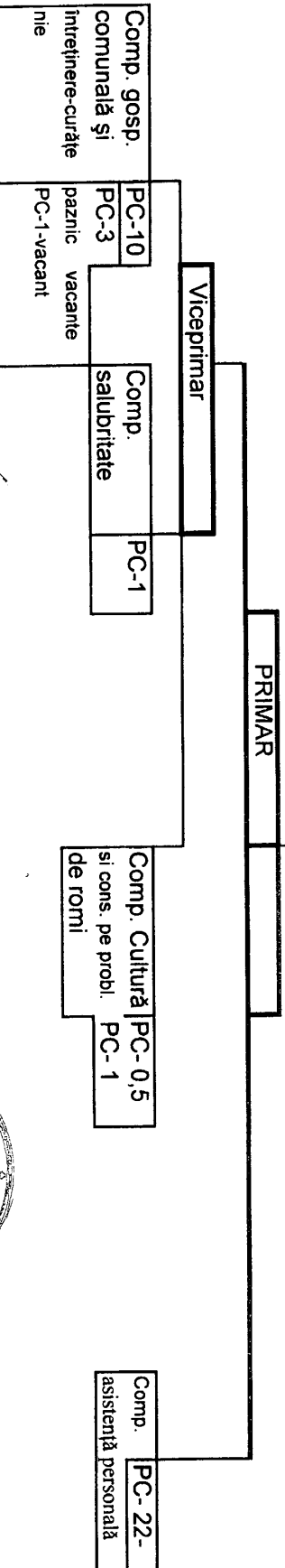

PRIMAR:  
Pădurean Sorin-Pompei

Secretar  
Oprea Marin-Ovidiu

Președinte de ședință a C.L. Petelea  
Moldovan Carolina

