

HOTĂRÂREA NR.32
din 12.08.2010

privind aprobarea Organigramei și Statului de funcții aparatului de specialitate al primarului și serviciilor auxiliare a Consiliului local Petelea

Consiliul Local al comunei Petelea,

Văzând expunerea de motive nr.2166/19.07.2010 a primarului com. Petelea, nota de fundamentare nr.2166/19.07.2010 a primarului comunei Petelea, raportul nr.2166/1/19.07.2010 prezentat de compartimentul financiar-contabil privind modificarea Organigramei și Statului de funcții a aparatului de specialitate al primarului și serviciilor auxiliare a Consiliului local Petelea, vechimea în muncă și în funcție publică a angajaților, adresele cu nr.11410/14.07.2010 și nr.11431/14.07.2010 a Instituției Prefectului județul Mureș, avizul nr.489004/30.07.2010 a A.N.F.P.București,

Având în vedere avizul prezentat de Comisia juridică și de disciplină, protecția mediului, sport și turism, avizul Comisiei pentru activități economico-financiare, agricultură, amenajarea teritoriului și urbanism, avizul Comisiei pentru activități social-culturale, culte, învățământ, sănătate, familie și protecția copilului, precum și discuțiile purtate asupra acestui material;

În baza celor prevăzute în:

- O.U.G. nr.63/2010- pentru modificarea și completarea Legii nr.273/2006 privind finanțele publice locale, precum și pentru stabilirea unor măsuri financiare- art.III și art. VI;
- Legea nr.188/1999-privind Statutul funcționarilor publici, R2- art.2 alin.3, art.107, art.111 și art.112 alin.1;
- Legea nr.330/2009- privind salarizarea unitară a personalului plătit din fonduri publice- art.12 alin.3 și art.30;
- O.U.G. nr. 34/2006- art.304^1;
- Legea nr.118/2010- privind unele măsuri necesare în vederea restabilirii echilibrului bugetar- art.6 alin.2;
- Legea nr. 215/2001, privind administrația publică locală- republicată și modificată - art.36 alin.3 lit.b, și art. 45,

HOTĂRĂȘTE:

Art. 1. Se aprobă, Organigrama și Statul de funcții a aparatului de specialitate al primarului și serviciilor auxiliare a Consiliului local Petelea conform cu anexele nr.1 și 2 care fac parte integrantă din prezenta hotărâre.

Art.2. Prezenta Hotărâre se va comunica Instituției Prefectului Județul Mureș, primarului comunei Petelea, ANFP București, d-nei. Bîta Lucreția Lucia referent de specialitate II și d-nei. Ardelean Simona Marinela consilier principal prin intermediul secretarului comunei Petelea.

Art.3. Ducerea la îndeplinire a celor prevăzute în prezenta hotărâre, revine în sarcina primarului ,d-nei. Ardelean Simona Marinela consilier principal și d-nei. Bîta Lucreția Lucia referent de specialitate II.

PREȘEDINTE DE ȘEDINȚĂ:

Moldovan Carolina

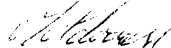

Contrasemnează pentru legalitate,
Secretar: Oprea Marin-Ovidiu



**ORGANIGRAMA
 PRIMARIEI COMUNEI PETELEA
 JUDETUL MURES**

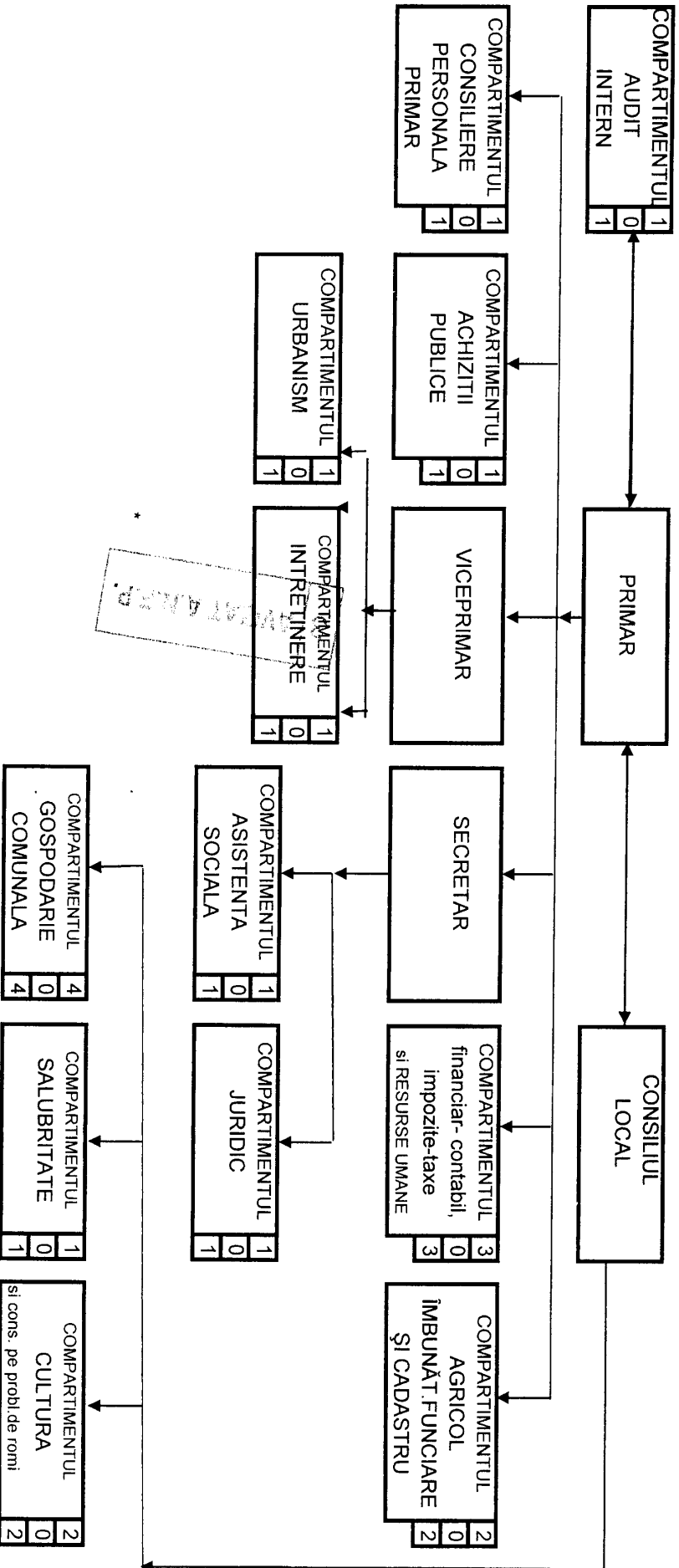

PRIMAR
 PADUREAN SORIN POMPEI

**JUDEȚUL MUREȘ
PRIMĂRIA COMUNEI PETELEA**

ANEXA NR. 1
la HOTĂRÂREA CONSILIULUI LOCAL nr. 10/2014

STAT DE FUNCȚII

Nr. crt.	Structura	Funcție de demnitate publică	primar/ viceprimar	Inalt funcționar public	Funcția publică			Clasa	Gradul profesional	Treapta de salarizare	Nivelul studiilor	Funcția contractuală		Treapta profesională	Nivelul studiilor
					de conducere	de execuție	de conducere					de execuție			
DEMITARI															
1			primar												
2			viceprimar												
SECRETAR AL COMUNEI															
3						secretar/1581		I	I	1	S				
COMPARTIMENT FINANCIAR - CONTABIL, IMPOZITE - TAXE SI RESURSE UMANE															
4							consilier	I	principal	1	S				
5							consilier	I	asistent	1	S				
6							referent	III	superior	1	M				
COMPARTIMENTUL AGRICOL ÎMBUNĂȚĂȚIRI FUNCiare ȘI CADASTRU															
7							expert	I	principal	1	S				
8							consilier	I	asistent	1	S				
COMPARTIMENTUL ASISTENȚA SOCIALA															
9							consilier	I	asistent	3	S				
COMPARTIMENTUL AUDIT INTERN															
10							consilier	I	principal	3	S				
COMPARTIMENTUL CONSILIERE PERSONALA-PRIMAR															
11													consilier personal	I.A	S
COMPARTIMENTUL URBANISM															
12							consilier	I	asistent	1	S				
COMPARTIMENTUL INTRETINERE															
13													guard		M
COMPARTIMENTUL ACHIZITII PUBLICE															
14							referent	III	debutant		M				
COMPARTIMENTUL JURIDIC															
15							consilier	I	principal	3	S				
SERVICII AUXILIARE Consiliul local															
COMPARTIMENTUL CULTURA															

**JUDEȚUL MUREȘ
PRIMĂRIA COMUNEI PETELEA**

ANEXA NR. 2
la HOTĂRĂREA CONSILIULUI LOCAL nr. 10/2011

STAT DE FUNCȚII

Nr. crt.	Structura	Funcție de demnitate publică	Funcția publică			Clasa	Gradul profesional	Treapta de salarizare	Nivelul studiilor	Funcția contractuală		Treapta profesională	Nivelul studiilor
			primar/viceprimar	înalț funcționar public	de conducere					de execuție	de conducere		
DEMITARI													
1		primar											
2		viceprimar											
SECRETAR AL COMUNEI													
3				secretar/1581		I	I	1	S				
COMPARTIMENT FINANCIAR- CONTABIL, IMPOZITE -TAXE și RESURSE UMANE													
4					consilier	I	principal	1	S				
5					consilier	I	asistent	1	S				
6					referent	III	superior	1	M				
COMPARTIMENTUL AGRICOL ÎMBUNĂȚĂȚIRI FUNCȚIARE ȘI CADASTRU													
7					expert	I	principal	1	S				
8					consilier	I	asistent	1	S				
COMPARTIMENTUL ASISTENȚA SOCIALA													
9					consilier	I	asistent	3	S				
COMPARTIMENTUL AUDIT INTERN													
10		post vacant			consilier	I	principal	3	S				
COMPARTIMENTUL CONSILIERE PERSONALA-PRIMAR													
11											consilier personal	I.A	S
COMPARTIMENTUL URBANISM													
12		post temporar vacant			consilier	I	asistent	1	S				
COMPARTIMENTUL INTRETINERE													
13											guard		M
COMPARTIMENTUL ACHIZITII PUBLICE													
14		post vacant			referent	III	debutant		M				
COMPARTIMENTUL JURIDIC													
15		post vacant			consilier	I	principal	3	S				
SERVICII AUXILIARE Consiliul local													
COMPARTIMENTUL CULTURA													