

HOTĂRÂREA NR.52  
din 21.12.2010

privind aprobarea modificării Organigramei și Statului de funcții a aparatului de specialitate al primarului și serviciilor auxiliare a Consiliului local Petelea

*Consiliul Local al comunei Petelea,*

Văzând expunerea de motive nr.2988/17.12.2010 a primarului com. Petelea, nota de fundamentare nr.2988/1/17.12.2010 a primarului comunei Petelea, raportul nr.2988/2/17.12.2010 prezentat de compartimentul financiar-contabil privind modificarea Organigramei și Statului de funcții a aparatului de specialitate al primarului și serviciilor auxiliare a Consiliului local Petelea, avizul nr.489004/30.07.2010 a A.N.F.P.București, încadrarea în numărul maxim de posturi aprobat de 22 pentru Primăria comunei Petelea și în fondurile bugetare anuale alocate,

Având în vedere avizul prezentat de Comisia juridică și de disciplină, protecția mediului, sport și turism, avizul Comisiei pentru activități economico-financiare, agricultură, amenajarea teritoriului și urbanism, avizul Comisiei pentru activități social-culturale, culte, învățământ, sănătate, familie și protecția copilului, precum și discuțiile purtate asupra acestui material;

În baza celor prevăzute în:

- H.Cons. Local Petela nr.5/24.02.2010 privind aprobarea Bugetului local al com. Petelea pe anul 2010;
- H.Cons. Local Petela nr.32/12.08.2010- privind aprobarea Organigramei și Statului de funcții ale aparatului de specialitate al primarului și serviciilor auxiliare a Consiliului local Petelea;
- Legea nr.53/2003- codul muncii- art.41 alin.3 lit.c
- Legea nr.330/2009- privind salarizarea unitară a personalului plătit din fonduri publice- art.12 alin.3 și art.30, anexa nr.II/14 lit. B nr.crt.23;
- Legea nr. 215/2001, privind administrația publică locală- republicată și modificată - art.36 alin.3 lit.b, și art. 45.

HOTĂRĂȘTE:

Art.1. (1) Începând cu data de 01.01.2011, se aprobă modificarea Organigramei și Statului de funcții a aparatului de specialitate al primarului și serviciilor auxiliare a Consiliului local Petelea prin mutarea definitivă a postului contractual de muncitor necalificat II-gunoier-, ocupat de către dl. Simion Andras, de la compartimentul salubritate care se desființează, la compartimentul gospodărire comunală, întreținere și curățenie ca muncitor necalificat II, felul muncii modificându-se, compartiment care va avea 5 posturi.

(2) Organigrama și Statul de funcții ale aparatului de specialitate al primarului și serviciilor auxiliare a Consiliului local Petelea, cuprinzând modificările aprobate în condițiile alin.1 se regăsesc în anexele nr.1 și 2 care fac parte integrantă din prezenta hotărâre.

Art.2. Prezenta Hotărâre se va comunica Instituției Prefectului Județul Mureș, primarului comunei Petelea, d-nei. Bîta Lucreția Lucia consilier asistent și d-nei. Ardelean Simona Marinela consilier principal prin intermediul secretarului comunei Petelea.

Art.3. Ducerea la îndeplinire a celor prevăzute în prezenta hotărâre, revine în sarcina primarului,d-nei. Ardelean Simona Marinela consilier principal și d-nei. Bîta Lucreția Lucia consilier asistent.

PREȘEDINTE DE ȘEDINȚĂ:  
Oprea Octavian-Simion



Contrasemnează pentru legalitate,  
Secretar: Oprea Marin-Ovidiu

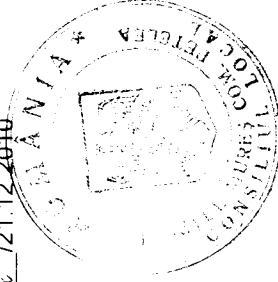

**ORGANIGRAMA  
 PRIMARIEI COMUNEI PETELEA  
 JUDETUL MURES**

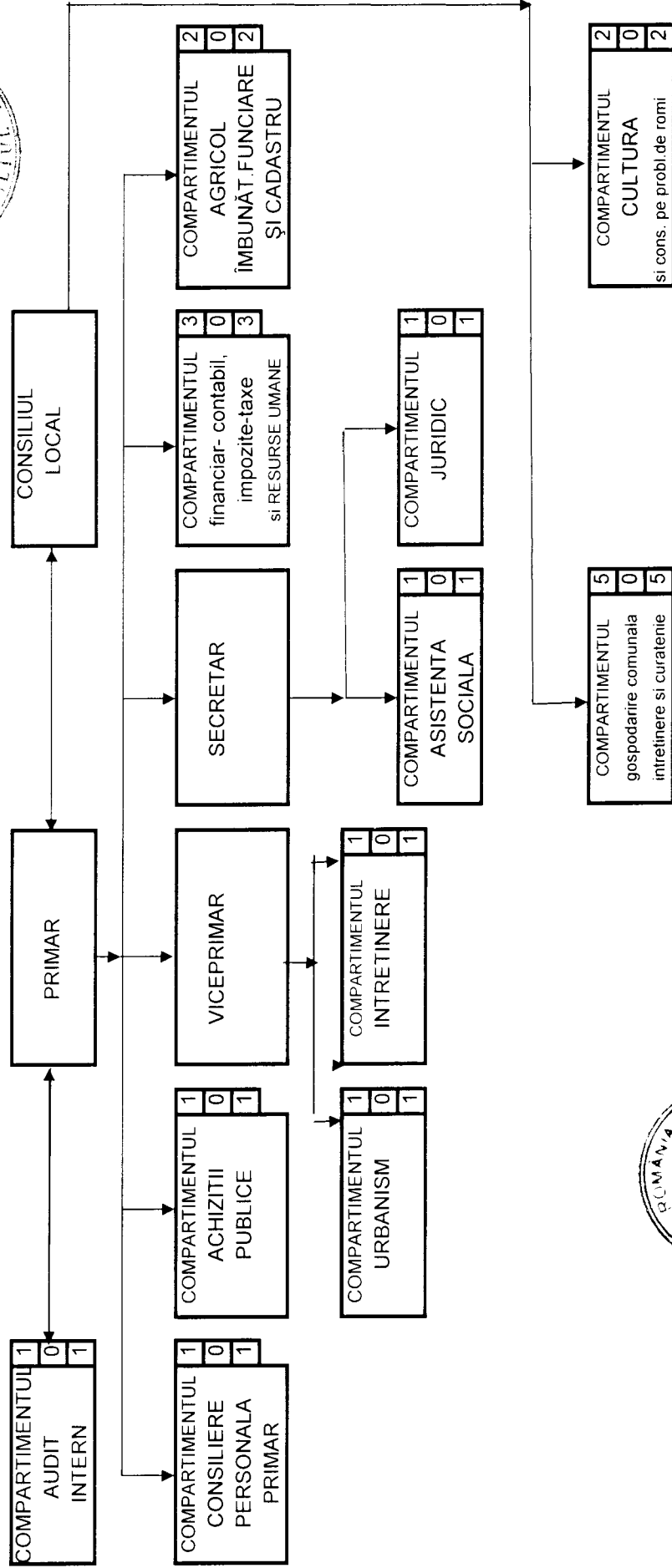

PRIMAR  
 PADUREAN SORIN-POMPEI

JUDEȚUL MUREȘ  
PRIMĂRIA COMUNEI PETELEA



ANEXA NR. 2  
la HOTĂRÂREA CONSILIULUI LOCAL nr. 52/21.12.2010

STAT DE FUNCȚII

Nr. crt.	Structura	Funcție de demnitate publică	Funcția publică		Clasa	Gradul Profesional	Treapta de salarizare	Nivelul studiilor	Funcția contractuală		Treapta profesională	Nivelul studiilor	
			înalt funcționar public	de conducere					de conducere	de execuție			
<b>DEMNITARI</b>													
1		primar											
2		viceprimar											
<b>SECRETAR AL COMUNEI</b>													
3				secretar/1581	I	I	1	S					
<b>COMPARTIMENT FINANCIAR- CONTABIL, IMPOZITE -TAXE SI RESURSE UMANE</b>													
4				consilier	I	principal	1	S					
5				consilier	I	asistent	1	S					
6				referent	III	superior	1	M					
<b>COMPARTIMENTUL AGRICOL ÎMBUNĂȚĂRI FUNCIONARE ȘI CADASTRU</b>													
7				expert	I	principal	1	S					
8				consilier	I	asistent	1	S					
<b>COMPARTIMENTUL ASISTENTA SOCIALA</b>													
9				consilier	I	asistent	3	S					
<b>COMPARTIMENTUL AUDIT INTERN</b>													
10	post vacant			consilier	I	principal	3	S					
<b>COMPARTIMENTUL CONSILIERE PERSONALA-PRIMAR</b>													
11											consilier personal	I.A	S
<b>COMPARTIMENTUL URBANISM</b>													
12	post temporar vacant			consilier	I	asistent	1	S					
<b>COMPARTIMENTUL INTRETINERE</b>													
13											guard		M
<b>COMPARTIMENTUL ACHIZITII PUBLICE</b>													
14	post vacant			referent	III	debutant		M					
<b>COMPARTIMENTUL JURIDIC</b>													
15	post vacant			consilier	I	principal	3	S					
<b>SERVICII AUXILIARE Consiliul local</b>													
<b>COMPARTIMENTUL CULTURA</b>													

16												bibliotecar	II	M
17												consilier reintegrare sociala si supraveghere asimilat la salariarea de munc.III		M
<b>COMPARTIMENTUL GOSPODARIE COMUNALA,INTRETINERE SI CURATENIE</b>														
18												munc.calif.	III	G
19												munc.calif.	IV	G
20												munc.calif.	IV	G
21												munc.calif.	IV	Sc.prof.
22												munc.necalif.	II	G

NR. TOTAL FUNCȚII PUBLICE	11
NR. TOTAL FUNCȚII PUBLICE DE CONDUCERE	1
NR. TOTAL FUNCȚII PUBLICE DE EXECUȚIE	10
NR. TOTAL FUNCȚII CONTRACTUALE DE CONDUCERE	0
NR. TOTAL FUNCȚII CONTRACTUALE DE EXECUȚIE	9
NR. TOTAL FUNCȚII DEMNITARI	2
NR. TOTAL FUNCȚII ÎN INSTITUȚIE	22

\* se va completa nivelul de salarizare aferent funcțiilor de conducere

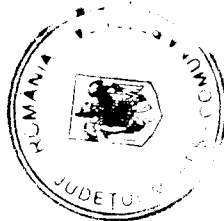

**PRIMAR**

**PADUREAN SORIN-POMPEI**

