

HOTĂRÂREA NR.6  
din 24.02.2010

privind aprobarea modificării Statului de funcții și Organigramei aparatului de specialitate al primarului și serviciilor auxiliare a Consiliului local Petelea

*Consiliul Local al comunei Petelea,*

Văzând raportul prezentat de primarul comunei Petelea și secretar privind modificarea Statului de funcții și Organigramei aparatului de specialitate al primarului și serviciilor auxiliare a Consiliului local Petelea și raportul prezentat de către dl.Stan Marian consilier asistent,

Având în vedere avizul prezentat de Comisia juridică și de disciplină, protecția mediului, sport și turism, avizul Comisiei pentru activități economico-financiare, agricultură, amenajarea teritoriului și urbanism, avizul Comisiei pentru activități social-culturale, culte, învățământ, sănătate, familie și protecția copilului, precum și discuțiile purtate asupra acestui material;

În temeiul celor prevăzute în:

- Legea nr.448/2006- art.39 alin.3;
- Legea nr.53/2003-Codul muncii, modificat- art.56 lit.j;
- Legea nr. 215/2001, privind administrația publică locală- republicată și modificată - art.36 alin.3 lit.b, și art. 45,

HOTĂRĂȘTE:

Art.1. (1) Se aprobă modificarea Statului de funcții și Organigramei aparatului de specialitate al primarului și serviciilor auxiliare a Consiliului local Petelea conform cu anexele nr.1 și 2 - care fac parte integrantă din prezenta hotărâre-, și anume **prin constatarea încetării de drept a contractului individual de muncă nr.1853/30.04.2009 a d-lui./d-nei. Tulbure Cristina-Tatiana angajată ca asistent personal pentru persoana cu handicap Giscă Aurelia, începând cu 21.01.2010.**

Art.2. Prezenta Hotărâre se va comunica Instituției Prefectului Județul Mureș, primarului comunei Petelea și d-nei. Bîta Lucreția Lucia referent de specialitate II prin intermediul secretarului comunei Petelea.

Art.3. Ducerea la îndeplinire a celor prevăzute în prezenta hotărâre, revine în sarcina d-nei. Bîta Lucreția Lucia referent de specialitate II.

PREȘEDINTE DE ȘEDINȚĂ:

Mănicaru Mircea

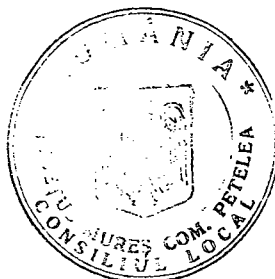

Contrasemnează pentru legalitate.

Secretar: Oprea Marin-Ovidiu

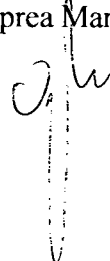

**STAT DE FUNCTII  
al aparatului de specialitate**

Nr. crt.	Funcția	Grad/treaptă profesional	Niv. stud.-clasa- și treapta de salarizare	Gradația tranșă vechime	Nr. posturi
1	2	3	4		5
<b>A Funcții publice</b>					
<b>De conducere</b>					
1	Secretar	I	S. 1		1
<b>De executie</b>					
1	Expert	Principal	S. I. 1	5	1
2	Consilier	Principal	S. I. 1	3	1
3	Consilier	Asistent	S. I. 3	2	1
4	Referent	Superior	M. III. 1	5	1
5	Consilier -vacant-	Debutant	S. I		1
<b>Total de executie</b>					<b>5</b>
<b>Total functii publice</b>					<b>6</b>
<b>B Personal contractual de execuție</b>					
1	Auditor - post vacant-	I A	S	2	1
2	Consilier juridic- post vacant-	II	S	1	1
3	Referent de specialitate	II	S	4	1
4	Referent de specialitate -temporar vacant-	II	S	1	1
5	Consilier personal al primarului	I A	S	3	1
6	Guard		M	5	1
7	Mediator sanitar -asimilat la salarizare cu instructorul de educatie		M	1	1
8	Mediator sanitar-temporar vacant-idem-		M		1
<b>TOTAL</b>					<b>14</b>

**STAT DE FUNCȚII  
pentru servicii auxiliare ale Cons. local Petelea**

**Personal contractual de execuție**

Nr. crt.	Funcția	Grad/treaptă profesional	Niv. stud. și treapta de salarizare	Gradația	Nr. posturi
<i>Cultură și consiliere pe probleme de romi</i>					
1	Bibliotecar	II	M	5	0,5
2	Consilier de reintegrare socială și supraveghere -asimilat la salarizare cu munc. calific III-	III	M	2	1
<b>Total</b>					<b>1,5</b>
<i>Gospodărire comunală și întreținere-curățenie</i>					
1	Muncitor calificat	IV		3	1
2	Muncitor calificat	III		5	1
3	Muncitor calificat	IV		3	1
4	Paznic -posturi vacante-				3
5	Muncitor calificat	IV		2	1
<i>Intreținere-curățenie</i>					
6	Guard- vacant-				1
<b>Total</b>					<b>8</b>
<i>Salubritate</i>					
1	Muncitor necalificat - gunoier	II	fără sporuri		1
<b>Total</b>					<b>1</b>
1	Asistent personal -asimilat la salarizare cu asistentul social cu studii medii			potrivit vechimii	23
<b>TOTAL</b>					<b>33,5</b>

PRIMAR  
Pădurean Sorin-Pompei

Secretar  
Oprea Marin  
Ovidiu

Președinte de ședință a C.L.Petelea  
Mănicaru Mircea

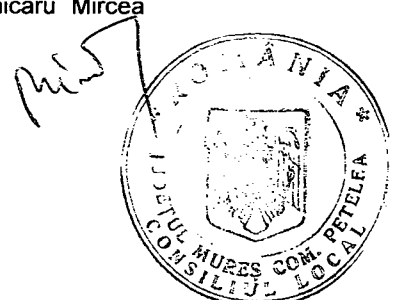
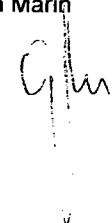
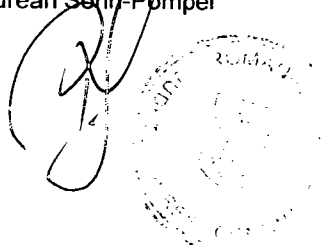

De la 21.01.2010

**ORGANIGRAMA APARATULUI DE SPECIALITATE AL PRIMARULUI**

Total personal (ex. demnitar)	14
Secretar	1
Ap. de executie din care:	13
Funcio. publici Per contractual	5
	8

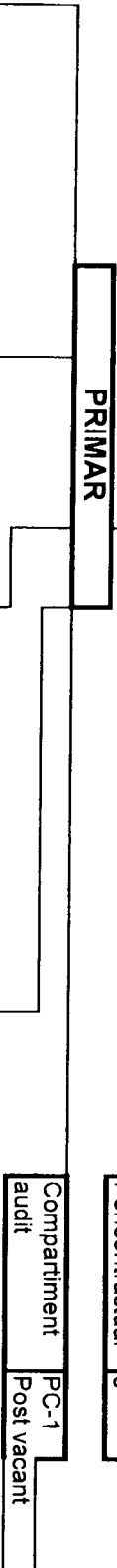

**Viceprimar**

Compartiment consiliere personala- primar- PC1

Compartiment resurse umane, achizitii publice -FPE 1-vacant

**Secretar**

Compartimente: as sociala-FPE-1 ;PC-2(1temporar vacant) PC-1 post vacant

Compartiment urbanism-PC-1 temporar vacant

Compartiment FPE-1 agricol

Compartiment FPE-2 finan-contabil PC-1

**ORGANIGRAMA serviciilor auxiliare ale C.L. Petelea**

Comp. intretinere-PC-1

**PRIMAR**

**Viceprimar**

Comp. gosp. comunală și intretinere-curățenie PC-4 PC-3 paznic vacante PC-1-vacant

Comp. salubritate PC-1

Comp. Cultură și cons. pe probl. de romi PC-0,5 PC-1

Comp. asistență personală PC-23-

**PRIMAR:**  
Padurean Sorin Pompei



**Secretar**  
Oprea Marin-Ovidiu



**Președinte de ședință a C.L. Petelea**  
Mănicaru Mircea



Notă: FPE= funcionar public de executie  
PC = personal contractual

