

HOTĂRÂREA NR.46  
din 26.09.2011

privind aprobarea decontării cheltuielilor de transport pe mijloace de transport în comun la și de la locul de muncă pentru cadrele didactice navetiste de la Șc. Gen. Petelea pentru lunile iulie și august 2011

*Consiliul Local al comunei Petelea,*

Văzând expunerea de motive nr.2242/1/05.09.2011, raportul întocmit de către d-na. Ardelean Simona consilier principal în baza adreselor Șc. Gen. Petelea cu nr. de înregistrare 865/07.07.2011 și nr.975/05.09.2011, prin care solicită decontarea cheltuielilor de transport pe mijloace de transport în comun la și de la locul de muncă pentru cadrele didactice navetiste pentru lunile iulie și august 2011,

Având în vedere avizul prezentat de Comisia juridică și de disciplină, protecția mediului, sport și turism, avizul Comisiei pentru activități economico-financiare, agricultură, amenajarea teritoriului și urbanism, avizul Comisiei pentru activități social-culturale, culte, învățământ, sănătate, familie și protecția copilului, precum și discuțiile purtate asupra acestui material;

În temeiul celor prevăzute în:

- Legea nr.273/2006- privind finanțele publice locale, cu modificările ulterioare;
- Legea nr.1/2011-Legea educației naționale- art.105 alin.1, alin.2 lit.f și art.276 coroborată cu Instrucțiuni nr.2/2011 privind decontarea navetei cadrelor didactice;
- Legea nr. 215/2001, privind administrația publică locală-republicată- art.36 alin.6 lit.a pct.1, lit.b, alin. 9 și art. 45,

HOTĂRĂȘTE:

Art. 1. Se aprobă decontarea cheltuielilor de transport pe mijloace de transport în comun la și de la locul de muncă pentru cadrele didactice navetiste de la Șc. Gen. Petelea pentru lunile iulie și august 2011, conform anexelor nr.1 și 2 care fac parte integrantă din prezenta hotărâre.

Art.2. Prezenta Hotărâre se va comunica Instituției Prefectului Județul Mureș, primarului comunei Petelea, d-nei. Ardelean Simona consilier principal și d-nei. Bîta Lucreția Lucia consilier asistent prin intermediul secretarului comunei Petelea.

Art.3. Ducerea la îndeplinire, potrivit actelor normative în vigoare, a celor prevăzute în prezenta hotărâre, revine în sarcina d-nei. Ardelean Simona consilier principal și d-nei. Bîta Lucreția Lucia consilier asistent.

PREȘEDINTE DE ȘEDINȚĂ:  
Chiheri Agrinol Simion

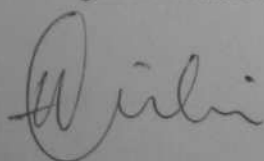

Contrasemnează pentru legalitate,  
Secretar: Oprea Marin Ovidiu

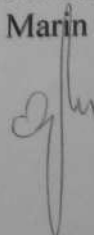

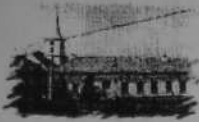

Nr. 865 a / 07.07.2011

**TABEL NOMINAL**

Cuprinzand personalul didactic care beneficiaza de decontarea cheltuielilor de transport conform Legii nr.1/2011,art.105 alin. (2)/f pe luna IULIE 2011

Nr. crt	Nume si prenume	Funcția	Adresa	B.I.	Suma	Semnatura
1.	Boaru Monica	Prof.	Reghin ,Iernuteni.69	MS.082472	0	
2.	Cifu Georgeta	Prof.	Sat.Bilbor Jud. Harghita nr.449	MS 030182	0	
3.	Costa Claudia	Educ	Reghin, Libertatii, Bl.8, Sc.3, Ap.29	MS.084867	0	
4.	Cucu Mirela	Inv.	Reghin, Unirii Bl.16, sc.2/17	MS.370265	0	
5.	Danciu Carmen	Prof	Reghin, Cerbului, 19	MS 187527	70	
6.	Ilisiu Vasile	Prof.	Mun.Reghin, Str.Vinatorilor nr.23, jud Mures	MS 264154	0	
7.	Luca Ramona	Inst.I	Tg.Mures, Str.Ramurele Bl. 35/11	MS.486593	0	
8.	Mircea Adriana	Inv.	Reghin, M.Viteazu, Bl.11/2	GT.251357	0	
9.	Moldovan Marian	Prof.	Reghin, Iernuteni, Bl.41 Sc1-ap.6	MS 220246	70	
10.	Niculescu Ioan	Inv.	Reghin, Rodnei, Bl.18, Sc. 3, ap.37	MS 029633	0	
11.	Racz Zoltan	Prof.	Tg-Mures, str.Busuiocului, nr.4 ap 10	MS318198	0	
12.	Socaci Victoria	Prof.	Tg-Mures, Bld.1848 nr.21, et.2, ap 8	MS 359906	0	
13.	Stefanache Carmen	Inv.	Reghin, Fagarasului, Bl.3, sc.4 ,Ap.44	MS 487426	0	
14.	Stoica Viorel	Prof.	Idecu de Sus.Nr.14	MS 365107	0	
15.	Suceava Rodica	Inst.II	Reghin, Libertatii, Bl.12.ap.17	MS 034238	0	
16.	Francu Teodor	Prof	Reghin, Iernuteni bl.2.sc.1, ap5	MS 093465	0	
17.	Baci Tunde	Prof	Reghin, Str.Porumbei 41	MS 027412	0	
18.	Urban Szilard	Prof	Reghin, Vanatorilor nr.15	MS 150514	0	
19.	Macarie Alexandra Raluca	Educ. la Sc.Habitac	Petelea, Nr. 470	MS		
<b>TOTAL</b>					<b>140</b>	

Director,  
Prof.DANCIU CARMEN ANGELA



Secretar,  
Ilicu Raluca





Nr. 975/05.09.2011

TABEL NOMINAL

Cuprinzand personalul didactic care beneficiaza de decontarea cheltuielilor de transport conform Legii nr.1/2011, art.105 alin. (2)/f pe luna AUGUST 2011

Nr. crt	Nume si prenume	Funcția	Adresa	B.I.	Suma	Semnatura
1.	Boaru Monica	Prof.	Reghin, Iernuteni, 69	MS.082472	0	
2.	Cifu Georgeta	Prof.	Sat. Bilbor Jud. Harghita nr.449	MS 030182	0	
3.	Costa Claudia	Educ	Reghin, Libertatii, Bl.8, Sc.3, Ap.29	MS.084867	0	
4.	Cucu Mirela	Inv.	Reghin, Unirii Bl.16, sc.2/17	MS.370265	0	
5.	Danciu Carmen	Prof	Reghin, Cerbului, 19	MS 187527	70	
6.	Ilisiu Vasile	Prof.	Mun. Reghin, Str. Vinatorilor nr.23, jud Mures	MS 264154	0	
7.	Luca Ramona	Inst.I	Tg. Mures, Str. Ramurele Bl. 35/11	MS.486593	0	
8.	Mircea Adriana	Inv.	Reghin, M. Viteazu, Bl.11/2	GT.251357	0	
9.	Moldovan Marian	Prof.	Reghin, Iernuteni, Bl.41 Sc1-ap.6	MS 220246	0	
10.	Niculescu Ioan	Inv.	Reghin, Rodnei, Bl.18, Sc. 3, ap.37	MS 029633	0	
11.	Racz Zoltan	Prof.	Tg-Mures, str. Busuiocului, nr.4 ap 10	MS318198	0	
12.	Socaci Victoria	Prof.	Tg-Mures, Bld.1848 nr.21, et.2, ap 8	MS 359906	0	
13.	Stefanache Carmen	Inv.	Reghin, Fagarasului, Bl.3, sc.4, Ap.44	MS 487426	0	
14.	Stoica Viorel	Prof.	Idecu de Sus, Nr.14	MS 365107	0	
15.	Suceava Rodica	Inst.II	Reghin, Libertatii, Bl.12, ap.17	MS 034238	0	
16.	Francu Teodor	Prof	Reghin, Iernuteni bl.2, sc.1, ap5	MS 093465	0	
17.	Baci Tunde	Prof	Reghin, Str. Porumbei 41	MS 027412	0	
18.	Urban Szilard	Prof	Reghin, Vanatorilor nr.15	MS 150514	0	
19.	Macarie Alexandra Raluca	Educ. la Sc. Habi c	Petelea, Nr. 470	MS	0	
<b>TOTAL</b>					<b>70</b>	

Director,  
Prof. DANCIU CARMEN ANGELA



Secretar,  
Ilcu Raluca

